

Nr. 15/2024

WPLYNĘŁO 24 KWI. 2024

Zał. 3 Ark. 31



**ZARZĄDZENIE nr 15/2024**  
**DYREKTORA CENTRALNEJ WOJSKOWEJ PRZYCHODNI LEKARSKIEJ**  
**„CePeLek”**  
**Samodzielnego Publicznego Zakładu Opieki Zdrowotnej w Warszawie**

**z dnia 24 kwietnia 2024 r.**  
**o zmianie zarządzenia w sprawie ustalenia regulaminu organizacyjnego**

Na podstawie art. 23 ust. 1 oraz art. 24 ust. 1 i 2 ustawy z dnia 15 kwietnia 2011 r. o działalności leczniczej (Dz.U. z 2023 r. poz. 991, 1675 i 1972), zwanej dalej „Ustawą”, oraz § 3, § 9 ust. 1 i 2, § 12 Statutu Centralnej Wojskowej Przychodni Lekarskiej „CePeLek” Samodzielnego Publicznego Zakładu Opieki Zdrowotnej w Warszawie, zwanej dalej „Przychodnią” – załącznika do zarządzenia nr 57/MON Ministra Obrony Narodowej z dnia 14 czerwca 2021 r. w sprawie nadania statutu Centralnej Wojskowej Przychodni Lekarskiej „CePeLek” Samodzielnemu Publicznemu Zakładowi Opieki Zdrowotnej w Warszawie (Dz.Urz.Min.Obr.Nar. poz. 147), zarządzam, co następuje:

§ 1. W Regulaminie organizacyjnym Centralnej Wojskowej Przychodni Lekarskiej „CePeLek” SPZOZ w Warszawie – załączniku do zarządzenia nr 20/2023 Dyrektora Centralnej Wojskowej Przychodni Lekarskiej „CePeLek” SPZOZ w Warszawie z dnia 30 czerwca 2023 r. w sprawie ustalenia regulaminu organizacyjnego (zm.: . nr 22/2023 z 16.08.2023 r., 38/2023 z 27.11.2023 r. i 41/2023 z 18.12.2023 r.) wprowadza się następujące zmiany:

- 1) w § 6 w ust. 4 w tabeli uchyla się lp. 66 - 68;
- 2) użyte w § 6 w ust. 5 pkt 3 i ust. 7 oraz w § 34, w różnej liczbie i różnym przypadku, wyrazy „przełożona pielęgniarek” zastępuje się użytymi w odpowiedniej liczbie i przypadku wyrazami „główny specjalista ds. średniego personelu medycznego”;
- 3) w § 6 w ust. 5 w pkt 12 uchyla się lit. i;
- 4) w § 9 w ust. 2:
  - a) w pkt 6 przecinek zastępuje się kropką,
  - b) uchyla się pkt 7;
- 5) załącznik nr 1 otrzymuje brzmienie zgodnie z załącznikiem nr 1 do zarządzenia;
- 6) załącznik nr 2 otrzymuje brzmienie zgodnie z załącznikiem nr 2 do zarządzenia;
- 7) załącznik nr 3 otrzymuje brzmienie zgodnie z załącznikiem nr 3 do zarządzenia.

§ 2. Zarządzenie udostępnia się zainteresowanym do wglądu w Rejestracji Ogólnej, rejestracjach i Kancelarii.

§ 3. Polecam Kierownikowi Sekcji Teleinformatyki zaktualizowanie, zamieszczonych na stronie internetowej Przychodni i w Biuletynie Informacji Publicznej, dotyczących Przychodni informacji na temat

Rav

rodzaju działalności leczniczej, zakresu udzielanych świadczeń zdrowotnych oraz Cennika usług medycznych CWPL „CePeLek” SPZOZ.

§ 4. Zarządzenie wchodzi w życie z dniem 1 czerwca 2024 r.

  
DYREKTOR  
~~LEK. WŁADYŚLAW WÓJCIK~~  
CENTRALNEJ WOJEWODZKIEJ PRZYCHODNII LECZARSKIEJ  
„CePeLek” SPZOZ  
lek. Władysław Wójcik  
*lek. Władysław WÓJCIK*

*low*

## Uzasadnienie

### zarządzenia nr 15/2024 Dyrektora Centralnej Wojskowej Przychodni Lekarskiej „CePeLek” SPZOZ w Warszawie z dnia 24 kwietnia 2024 r. o zmianie zarządzenia w sprawie ustalenia regulaminu organizacyjnego

Zarządzenie zmienia Regulamin organizacyjny Przychodni poprzez:

- 1) likwidację miejsca udzielania świadczeń zdrowotnych przy ul. Suchodolskiej 4 w Warszawie, tj. Gabinetu Lekarza POZ – Ambulatorium – Filii nr 4, w tym gabinetu zabiegowego i punktu pobrań materiałów do badań,
- 2) likwidację stanowiska przełożonej pielęgniarek i powierzenie jej obowiązków nowo utworzonemu stanowisku głównego specjalisty ds. średniego personelu medycznego,
- 3) odzwierciedlenie ww. zmian w załącznikach nr 1 i 2 do Regulaminu organizacyjnego, stanowiących odpowiednio Skrócony schemat organizacyjny i podległości służbowej CWPL „CePeLek” SPZOZ w Warszawie oraz Schemat struktury zakładu leczniczego CWPL „CePeLek” SPZOZ w Warszawie,
- 4) zmianę Cennika usług medycznych CWPL „CePeLek” SPZOZ (załącznika nr 3 do Regulaminu organizacyjnego) polegającą na zmianie cen, dodaniu lub usunięciu niektórych usług.

Przyczynami likwidacji miejsca udzielania świadczeń zdrowotnych w filii przy ul. Suchodolskiej 4 w Warszawie są:

- 1) brak personelu medycznego, szczególnie lekarzy, mogących zapewniać opiekę nad pacjentami (obecnie zgłoszono przerwę w udzielaniu świadczeń w filii na okres dwóch miesięcy – do 31 maja 2024 roku),
- 2) ujemny wynik finansowy na działalności filii za 2023 rok (-76 228 zł),
- 3) okoliczność, że pomieszczenia filii, w których udzielane są świadczenia zdrowotne, znajdują się na pierwszym piętrze budynku mieszkalnego (są wynajmowane od Wojskowej Agencji Mieszkaniowej) i nie spełniają kryteriów dostępności dla osób niepełnosprawnych.

Przyczyną likwidacji stanowiska przełożonej pielęgniarek w Przychodni jest brak obowiązku utrzymywania takiego stanowiska, co wynika wprost z § 9 ust. 5 Statutu CWPL „CePeLek” SPZOZ w Warszawie\*, pomijającego przełożoną pielęgniarek jako osobę, przy pomocy której Dyrektor kieruje Przychodnią. Obecnie nadzór i kontrola pracy pielęgniarek są sprawowane przez pielęgniarki koordynujące podlegające głównemu specjalistce ds. średniego personelu medycznego.

Zamiar likwidacji miejsca udzielania świadczeń zdrowotnych w filii Przychodni przy ul. Suchodolskiej 4 w Warszawie oraz stanowiska przełożonej pielęgniarek został zaopiniowany pozytywnie uchwałą nr 3/2024/V Rady Społecznej Przychodni z dnia 10 kwietnia 2024 r.

\* Załącznik do zarządzenia nr 57/MON Ministra Obrony Narodowej z dnia 14 czerwca 2021 r. w sprawie nadania statutu Centralnej Wojskowej Przychodni Lekarskiej „CePeLek” Samodzielnemu Publicznemu Zakładowi Opieki Zdrowotnej w Warszawie (Dz.Urz.Min.Obr.Nar. poz. 147).



## SKRÓCONY SCHEMAT ORGANIZACYJNY I PODLEGŁOŚCI SŁUŻBOWEJ CWPL „CEPELEK” SPZOZ W WARSZAWIE

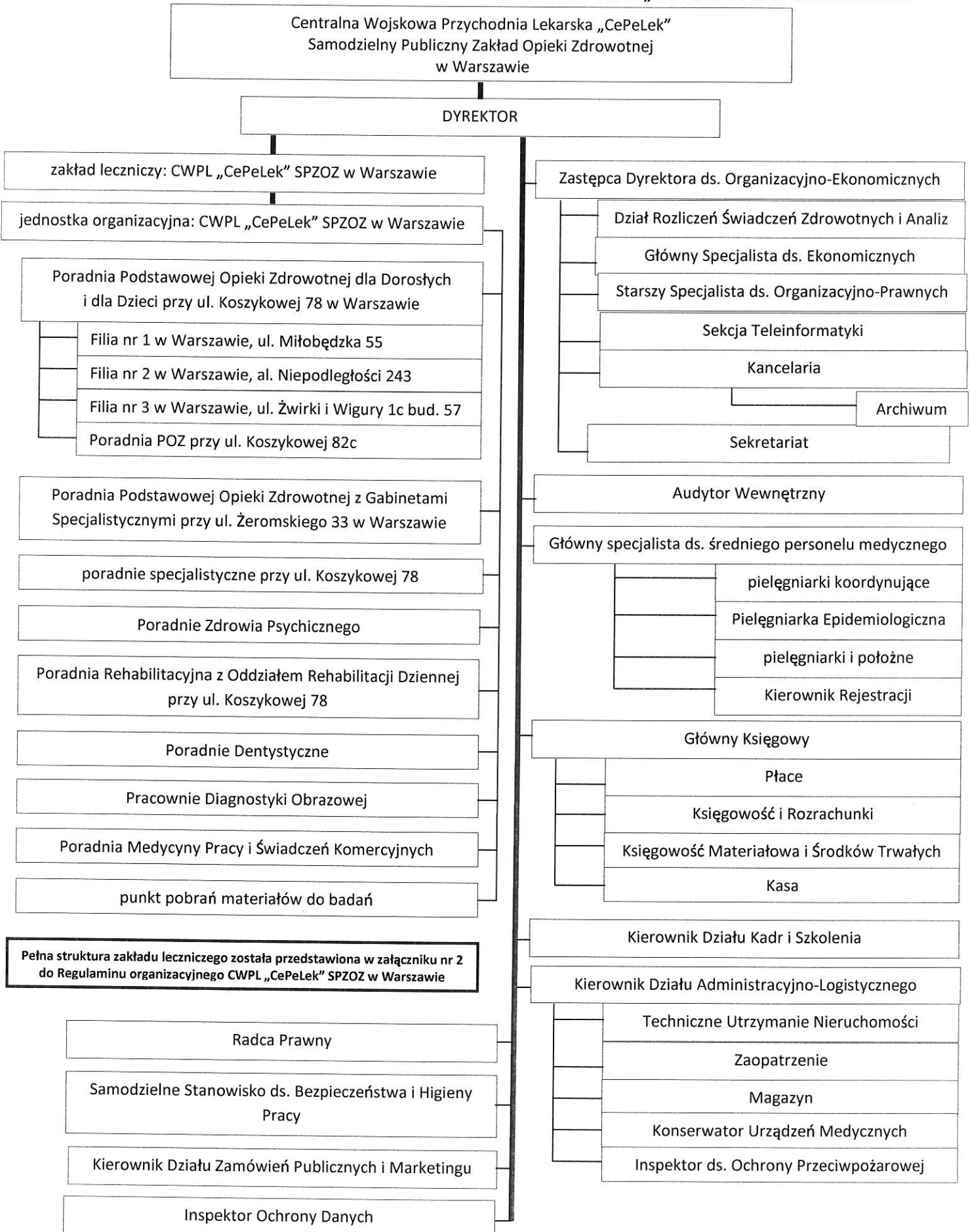



Załącznik nr 2 do zarządzenia nr 15/2024 Dyrektora CWPL „CePeLek” SPZOZ w Warszawie z dnia 24 kwietnia 2024 r.

„Załącznik nr 2 do Regulaminu organizacyjnego CWPL „CePeLek” SPZOZ w Warszawie ustalonego zarządzeniem Dyrektora CWPL „CePeLek” SPZOZ w Warszawie nr 20/2023 z dnia 30 czerwca 2023 r.”

## SCHEMAT STRUKTURY ZAKŁADU LECZNICZEGO CWPL „CEPELEK” SPZOZ W WARSZAWIE

Poradnia Podstawowej Opieki Zdrowotnej dla Dorosłych i dla Dzieci przy ul. Koszykowej 78 w Warszawie		gabinety lekarzy POZ			
		gabinet pielęgniarki środowiskowej-rodzinnej			
		gabinet położnej środowiskowej-rodzinnej			
		punkt szczepień			
		gabinety diagnostyczno-zabiegowe			
Filia nr 1 w Warszawie, ul. Miłobędzka 55	gabinet lekarza POZ				
	gabinet diagnostyczno-zabiegowy				
	Filia nr 2 w Warszawie, al. Niepodległości 243	gabinet lekarza POZ			
		gabinet diagnostyczno-zabiegowy			
Filia nr 3 w Warszawie, ul. Żwirki i Wigury 1c bud. 57	gabinet lekarza POZ				
Poradnia POZ przy ul. Koszykowej 82c	gabinet diagnostyczno-zabiegowy				
	gabinet lekarza POZ – filia POZ				
		gabinet zabiegowy POZ			
Poradnia Podstawowej Opieki Zdrowotnej z Gabinetami Specjalistycznymi przy ul. Żeromskiego 33 w Warszawie		Poradnia Podstawowej Opieki Zdrowotnej	gabinet lekarza POZ		
		gabinet diagnostyczno-zabiegowy			
		punkt pobrań materiałów do badań			
		Pracownia Diagnostyki Obrazowej	Pracownia USG		
			rentgenodiagnostyka		
			Pracownia Endoskopii		
			Pracownia Densytometryczna		
		poradnie specjalistyczne		Poradnia Chirurgii Ogólnej	
				Poradnia Chirurgii Urazowo-Ortopedycznej	
				Poradnia Dermatologiczna	
				Poradnia Diabetologiczna	
				Poradnia Foniatryczna	
				Poradnia Gastroenterologiczna	
				Poradnia Ginekologiczno-Położnicza	
				Poradnia Kardiologiczna	
				Poradnia Neurologiczna	
				Poradnia Okulistyczna	
				Poradnia Otolaryngologiczna	
				Poradnia Reumatologiczna	
		Poradnia Urologiczna			
Poradnia Rehabilitacyjna		gabinety fizykoterapii			
		gabinety kinezyterapii			
		gabinety masażu leczniczego			
		Pracownia Krioterapii			
Poradnia Dentystyczna		Stomatologia Zachowawcza z Endodoncją			
gabinety specjalistyczne przy ul. Koszykowej 78 w Warszawie		Poradnia Alergologiczna			
		Poradnia Alergologiczna dla Dzieci			
		Poradnia Audiologiczna			
		Poradnia Chirurgii Ogólnej			
		Poradnia Chirurgii Plastycznej			

Załącznik nr 2 do zarządzenia nr 15/2024 Dyrektora CWPL „CePeLek” SPZOZ w Warszawie z dnia 24 kwietnia 2024 r.

„Załącznik nr 2 do Regulaminu organizacyjnego CWPL „CePeLek” SPZOZ w Warszawie ustalonego zarządzeniem Dyrektora CWPL „CePeLek” SPZOZ w Warszawie nr 20/2023 z dnia 30 czerwca 2023 r.”

## SCHEMAT STRUKTURY ZAKŁADU LECZNICZEGO CWPL „CEPELEK” SPZOZ W WARSZAWIE

	Poradnia Chirurgii Urazowo-Ortopedycznej
	Poradnia Chorób Metabolicznych
	Poradnia Dermatologiczna
	Poradnia Diabetologiczna
	Poradnia Endokrynologiczno-Ginekologiczna
	Poradnia Foniatryczna
	Poradnia Gastroenterologiczna
	Poradnia Ginekologiczno-Położnicza
	Poradnia Hematologiczna
	Poradnia Kardiologiczna
	Poradnia Kardiologiczna dla Dzieci
	Poradnia Leczenia Bólu
	Poradnia Leczenia Jaskry
	Poradnia Leczenia Zeza
	Poradnia Logopedyczna
	Poradnia Nefrologiczna
	Poradnia Nefrologiczna dla Dzieci
	Poradnia Neurochirurgiczna
	Poradnia Neurologiczna
	Poradnia Okulistyczna
	Poradnia Onkologiczna
	Poradnia Osteoporozy
	Poradnia Otolaryngologiczna
	Poradnia Otolaryngologiczna dla Dzieci
	Poradnia Proktologiczna
	Poradnia Pulmonologiczna
	Poradnia Reumatologiczna
	Poradnia Urologiczna
<b>Poradnie Zdrowia Psychicznego przy ul. Koszykowej 78 w Warszawie</b>	Poradnia Psychologiczna
	Poradnia Zdrowia Psychicznego dla Dorosłych
<b>Poradnia Rehabilitacyjna z Oddziałem Rehabilitacji Diennej przy ul. Koszykowej 78 w Warszawie</b>	gabinety fizykoterapii
	gabinety kinezyterapii
	gabinety masażu leczniczego
	Pracownia Krioterapii
	Ośrodek Rehabilitacji Diennej
<b>Poradnie Dentystyczne przy ul. Koszykowej 78 w Warszawie</b>	Poradnia Chirurgii Stomatologicznej
	Poradnia Periodontologiczna
	Poradnia Ortodontyczna
	Poradnia Protetyki Stomatologicznej
	Poradnia Stomatologii Zachowawczej dla Dzieci i Młodzieży
	Poradnia Stomatologii Zachowawczej z Endodoncją
<b>punkt pobrań materiałów do badań przy ul. Koszykowej 78 w Warszawie</b>	

Załącznik nr 2 do zarządzenia nr 15/2024 Dyrektora CWPL „CePeLek” SPZOZ w Warszawie z dnia 24 kwietnia 2024 r.

„Załącznik nr 2 do Regulaminu organizacyjnego CWPL „CePeLek” SPZOZ w Warszawie ustalonego zarządzeniem Dyrektora CWPL „CePeLek” SPZOZ w Warszawie nr 20/2023 z dnia 30 czerwca 2023 r.”

### SCHEMAT STRUKTURY ZAKŁADU LECZNICZEGO CWPL „CEPELEK” SPZOZ W WARSZAWIE

<b>Pracownia Diagnostyki Obrazowej przy ul. Koszykowej 78 w Warszawie</b>	Pracownia USG
	rentgenodiagnostyka
	Pracownia Mammografii
<b>Poradnia Medycyny Pracy i Świadczeń Komercyjnych przy ul. Koszykowej 78 w Warszawie</b>	
	Pracownia Psychologiczna

"Załącznik nr 3 do Regulaminu organizacyjnego CWPL "CePeLek" SPZOZ w Warszawie ustalonego zarządzeniem Dyrektora CWPL "CePeLek" SPZOZ w Warszawie nr 20/2023 z dnia 30 czerwca 2023 r."

# ***CENNIK USŁUG MEDYCZNYCH***

**Centralnej Wojskowej Przychodni Lekarskiej  
"CePeLek"**

**Samodzielnego Publicznego Zakładu Opieki Zdrowotnej  
ul. Koszykowa 78, 00-911 Warszawa**



**obowiązujący od 1 czerwca 2024 r.**

<b>RODZAJ USŁUGI</b>		<b>CENA BRUTTO</b>
<b>KONSULTACJE SPECJALISTYCZNE dla dorosłych</b>		
1	Konsultacja lekarza - Podstawowa Opieka Zdrowotna	180,00 zł
2	Poradnia alergologiczna	180,00 zł
4	Poradnia audiologiczna	180,00 zł
5	Poradnia chirurgii ogólnej	180,00 zł
6	Poradnia chirurgii plastycznej	180,00 zł
7	Poradnia chirurgii urazowo-ortopedycznej	180,00 zł
8	Poradnia dermatologiczna	220,00 zł
9	Poradnia diabetologiczna	180,00 zł
10	Poradnia endokrynologiczno-ginekologiczna	180,00 zł
11	Poradnia foniatryczna	180,00 zł
12	Poradnia gastroenterologiczna	180,00 zł
13	Poradnia ginekologiczno-położnicza	180,00 zł
14	Poradnia hematologiczna	200,00 zł
16	Poradnia kardiologiczna	220,00 zł
17	Poradnia leczenia bólu (neurologiczna)	180,00 zł
20	Poradnia logopedyczna	180,00 zł
22	Poradnia nefrologiczna	250,00 zł
23	Poradnia neurochirurgiczna	180,00 zł
24	Poradnia neurologiczna	180,00 zł
25	Poradnia okulistyczna	220,00 zł
26	Poradnia chirurgii onkologicznej	180,00 zł
27	Poradnia osteoporozy	180,00 zł
28	Poradnia otolaryngologiczna	180,00 zł
29	Poradnia proktologiczna	180,00 zł
30	Poradnia pulmonologiczna	180,00 zł
31	Poradnia reumatologiczna	180,00 zł
32	Poradnia urologiczna	180,00 zł
33	Poradnia zdrowia psychicznego	240,00 zł
<b>KONSULTACJE SPECJALISTYCZNE dla dzieci i młodzieży</b>		
1	Konsultacja lekarza - Podstawowa Opieka Zdrowotna	240,00 zł
2	Poradnia alergologiczna	240,00 zł
3	Poradnia kardiologiczna	240,00 zł
4	Poradnia leczenia zeza	240,00 zł
5	Poradnia logopedyczna	240,00 zł
6	Poradnia nefrologiczna	240,00 zł
7	Poradnia otolaryngologiczna	240,00 zł
8	Poradnia psychologiczna	240,00 zł
<b>BADANIA LABORATORYJNE</b>		
1	Amylaza	15,00 zł
2	Androstendion	42,00 zł



3	AFP (Alfa-fetoproteina)	50,00 zł
4	ALAT (GTP) - transaminazy	15,00 zł
5	Albumina (ALB)	15,00 zł
6	Alergeny sp. pojedyncze	60,00 zł
7	Alergeny sp. panel pokarmowy	180,00 zł
8	Alergeny sp. panel wziewny	180,00 zł
9	APTT	16,00 zł
10	ASO ilościowo	50,00 zł
11	ASPAT (GOT) - transaminazy AST	15,00 zł
12	Badanie mykologiczne ( <i>punkt pobrań poza budynkiem Przychodni "CePeLek"</i> )	85,00 zł
13	Badanie przeciwciał IgM i IgG metodą ELISA (COVID-19)	240,00 zł
14	Badanie przeciwciał IgM metodą ELISA (COVID-19)	120,00 zł
15	Badanie przeciwciał IgG metodą ELISA (COVID-19)	120,00 zł
16	Badanie przeciwciał anty SARS –CoV-2-IgG-test ilościowy metodą CL	130,00 zł
17	Badanie w kierunku Mycoplasma hominis Ureaplasma spp.	150,00 zł
18	Beta 2 - mikroglobulina	85,00 zł
19	Białko całkowite	15,00 zł
20	Bilirubina bezpośrednia (D-Bil)	18,00 zł
21	Bilirubina całkowita (Bil)	15,00 zł
22	Białko monoklealne met. immunofiksacji	150,00 zł
23	Borelioza IgG	70,00 zł
24	Borelioza IgM	70,00 zł
25	Borelioza (test WESTER BLOT-p/c IgM)	180,00 zł
26	Borelioza (test WESTER BLOT-p/c IgG)	180,00 zł
27	Ca 125	55,00 zł
28	Ca 15-3	55,00 zł
29	Ca 19-9	55,00 zł
30	CA 72-4	150,00 zł
31	CEA	55,00 zł
32	Celuroplazmina	45,00 zł
33	C-peptyd	45,00 zł
34	Chlorki	15,00 zł
35	Cholesterol całkowity	18,00 zł
36	Cholesterol HDL	18,00 zł
37	Chlamydia trachomatis IgG	80,00 zł
38	Chlamydia trachomatis IgM	80,00 zł
39	Chlamydia trachomatis – jakościowo (Wykrywanie DNA metodą Real T	200,00 zł
40	CK - MB	18,00 zł
41	CMV Ig-G	60,00 zł
42	CMV Ig-M	60,00 zł
43	CRP ilościowo (białko C-reaktywne)	25,00 zł
44	CRP (test kasetkowy)	17,00 zł
45	Cynk w surowicy	70,00 zł
46	Czas protrombinowy (PT, wskaźnik protrombinowy, INR)	16,00 zł
47	D-Dimery	60,00 zł
48	DHEA-S	60,00 zł

49	Digoksyna	55,00 zł
50	Estradiol	45,00 zł
51	Fenytoina	90,00 zł
52	Ferrytyna	55,00 zł
53	Fibrynogen	25,00 zł
54	Fosfataza alkaliczna (ALP)	18,00 zł
55	Fosfataza kwaśna (ACP)	18,00 zł
56	Fosfor nieorganiczny	15,00 zł
57	FSH	45,00 zł
58	FT 3	40,00 zł
59	FT 4	40,00 zł
60	GGTP (Gamma - glutamylotransferaza)	18,00 zł
61	Glukoza	15,00 zł
62	Glukoza - pobranie z palca	15,00 zł
63	Profil glukozowy we krwi:	60,00 zł
	pobranie glukozy z palca	
	pobranie glukozy na czczo	
	pobranie glukozy po obciążeniu 75 g po 1 godz.	
	pobranie glukozy po obciążeniu 75 g po 2 godz.	
64	Profil glukozowy we krwi:	45,00 zł
	pobranie glukozy z palca	
	pobranie glukozy na czczo	
	pobranie glukozy po obciążeniu 75 g po 2 godz.	
65	Glukoza + glukoza 2h po śniadaniu	30,00 zł
66	Grupa krwi + przeciwciała Rh	85,00 zł
67	Haptoglobina	75,00 zł
68	HbA1C - hemoglobina glikowana	40,00 zł
69	HBS antygen (HBS-AG)	55,00 zł
70	HBS przeciwciała (a/HBS, P-HBS)	55,00 zł
71	HCG -beta ilościowo (gonadotropina kosmówkowa BHCG)	50,00 zł
72	HCV - przeciwciała	55,00 zł
73	Helicobacter pylori	60,00 zł
74	HIV	100,00 zł
75	Homocysteina	100,00 zł
76	IgA -immunoglobuliny	40,00 zł
77	IgE całkowite	55,00 zł
78	IgG - immoglobuliny	40,00 zł
79	IgM - immoglobuliny	40,00 zł
74	Insulina	30,00 zł
75	Kalcytonina	75,00 zł
76	Kał Ameba	75,00 zł
77	Kał badanie ogólne	40,00 zł
78	Kał na pasożyty	40,00 zł
79	Kał - owsiki	25,00 zł
80	Kał na posiew	75,00 zł
81	Kał na posiew w kierunku SS	55,00 zł

82	Karbamazepina	75,00 zł
83	Katecholaminy w DZM	240,00 zł
84	Klirens kreatyniny (kreatynina + kreatynina w moczu)	25,00 zł
85	Kortyzol	40,00 zł
86	Kreatynina	18,00 zł
87	Krew utajona w kale	45,00 zł
88	Kwas 5-hydroksyindolo-octowy w DZM	100,00 zł
89	Kwas deltaaminolewulinowy w moczu - ALA	120,00 zł
90	Kwas foliowy	50,00 zł
91	Kwas mlekowy	18,00 zł
92	Kwas moczowy	15,00 zł
93	Kwas walproinowy	50,00 zł
94	Lamblie w kale (met. ELISA)	50,00 zł
95	LDH (dehydrogenaza mleczanowa)	18,00 zł
96	LH (luteina)	45,00 zł
97	Lipaza	25,00 zł
98	Lipidogram (cholesterol+HDL+LDL+trójglicerydy) - profil lipidowy	50,00 zł
99	Lit	75,00 zł
100	Magnez	15,00 zł
101	Mocz - amylaza	18,00 zł
102	Mocz - analiza ogólna	16,00 zł
103	Mocz - cukier i aceton	18,00 zł
104	Mocz - koproporfiryna III	75,00 zł
105	Mocz - narkotyki w czterech grupach (amfetamina kokaina, morfina, kanabinoidy)	150,00 zł
106	Mocz - posiew z antybiogramem	70,00 zł
107	Mocz dobowy - białko	18,00 zł
108	Mocz dobowy - chlorki	18,00 zł
109	Mocz dobowy - fosfor nieorganiczny	18,00 zł
110	Mocz dobowy - kreatynina	18,00 zł
111	Mocz dobowy - kwas moczowy	18,00 zł
112	Mocz dobowy - magnez	18,00 zł
113	Mocz dobowy - mikroalbuminuria	54,00 zł
114	Mocz dobowy - mocznik	18,00 zł
115	Mocz dobowy - wapń	18,00 zł
116	Mocz poranny - fosfor nieorg.	18,00 zł
117	Mocz poranny - kreatynina	18,00 zł
118	Mocz poranny - kwas moczowy	18,00 zł
119	Mocz poranny - magnez	18,00 zł
120	Mocz poranny - mocznik	18,00 zł
121	Mocz poranny - wapń	18,00 zł
122	Mocznik	18,00 zł
123	Mononukleozą - test	40,00 zł
124	Morfologia krwi z rozmazem automatycznym	30,00 zł
125	Morfologia krwi z rozmazem manualnym	40,00 zł
126	NT-pro BNP	150,00 zł

127	OB.	12,00 zł
128	Odczyn Waalera - Rosego	40,00 zł
129	Ołów w moczu	100,00 zł
121	Ołów w surowicy	75,00 zł
122	P/ciała anty TG	45,00 zł
123	P/ciała anty TPO	55,00 zł
124	P/ciała cytrulinowe (CCP)	100,00 zł
125	P/ciała endomysialne Iga	85,00 zł
126	P/ciała endomysialne IgG	85,00 zł
127	P/ciała przeciw receptorowi TSH	110,00 zł
128	P/ciała przeciw wyspom trzustkowym	85,00 zł
129	P/ciała przeciwjądrowe ANA	70,00 zł
130	P/ciała przeciwjądrowe ANA 2	120,00 zł
131	Parathormon PTH	50,00 zł
132	Płytki krwi na cytrynian	25,00 zł
133	Posiew nasienia PS-NAS z antybiogramem	70,00 zł
134	Posiew nasienia w kierunku bakterii tlenowych (P-NASTL)	75,00 zł
135	Posiew płwociny PS-PLW z antybiogramem	70,00 zł
136	Posiew ropy z antybiogramem	85,00 zł
137	Potas	18,00 zł
138	Profil sterydowy	270,00 zł
139	Progesteron	45,00 zł
140	Prolaktyna	45,00 zł
141	Proteinogram (Elektroforeza białek surowicy krwi)	50,00 zł
142	PSA (total)	70,00 zł
143	PSA wolny (free)	85,00 zł
144	Retikulocyty	30,00 zł
145	RF - lateks	30,00 zł
146	Rubella IgG	55,00 zł
147	Rubella IgM	55,00 zł
148	SHBG	55,00 zł
149	Sód	18,00 zł
150	Test ciążowy	45,00 zł
151	Test antygenowy w kierunku: SARS-COV-2/Grypy A+B/RSV	30,00 zł
152	Testosteron	45,00 zł
153	TIBC	18,00 zł
154	Toksoplazmoza IgG	55,00 zł
155	Toksoplazmoza IgM	55,00 zł
156	Transferyna	55,00 zł
157	Trójglicerydy (TG)	18,00 zł
158	TSH	40,00 zł
159	Tyreoglobulina	60,00 zł
160	VDRL (WR)	50,00 zł
161	Wapń całkowity	15,00 zł
162	Witamina B12	55,00 zł
163	Witamina D3 (25(OH)D3)	110,00 zł



164	Witamina D3 (1,25(OH)D3)	180,00 zł
165	Wpis grupy krwi do krew karty	70,00 zł
166	Wymazy z antybiogramem	70,00 zł
167	Żelazo	15,00 zł
168	Yersinia IgG	80,00 zł
169	Yersinia IgM	80,00 zł
170	17- OH progesteron	45,00 zł
171	17 - ketosterydy w DZM	70,00 zł
172	17 - hydroksysterydy w DZM	170,00 zł
173	P/c przeciw GAD (p/c p. dekarbosylazie kwasu glutaminowego)	200,00 zł
174	Insulinopodobny czynnik wzrostu IGF (SomatomedynaC)	152,00 zł
175	Metoksykatecholaminy w osoczu (metanefry-na, normetanefryna)	200,00 zł
176	Aldosteron	98,00 zł
177	Wskaźnik ADRR	20,00 zł
178	Makroprolaktyna	148,00 zł
179	Kortyzol po podaniu 1mg dexametazonu 3 pobrania (jedno przed, dwa po podaniu)	100,00 zł
180	Prolaktyna po podaniu metoklopramidu (dwa pobrania – przed i po 120 minutach) test obciążenia MTC 0/120)	55,00 zł
181	Renina w osoczu	177,00 zł
182	Gonadotropina kosmówkowa (B-HCG) marker nowotworowy (L47)	45,00 zł
<b>RADIOLOGIA</b>		
1	Densytometria	120,00 zł
2	Pantomogram - płyta CD	90,00 zł
3	Pantomogram - klisza	100,00 zł
4	Pantomogram - (klisza + płyta CD)	100,00 zł
5	Cefalometria - płyta CD	90,00 zł
6	Cefalometria - klisza	100,00 zł
7	Cefalometria - klisza + płyta CD	100,00 zł
8	Rtg barku (1 projekcja)	60,00 zł
9	Rtg barku i ramienia (2 projekcje)	65,00 zł
10	Rtg czaszki (2 projekcje)	60,00 zł
11	Rtg dłoni (2 projekcje)	54,00 zł
12	Rtg kciuka (2 projekcje)	45,00 zł
13	Rtg kolana (2 projekcje)	60,00 zł
14	Rtg klatki piersiowej P-A (1 projekcja)	70,00 zł
15	Rtg klatki piersiowej (2 projekcje)	100,00 zł
16	Rtg kości krzyżowej lub ogonowej (2 projekcje)	55,00 zł
17	Rtg kości łokcia (2 projekcje)	55,00 zł
18	Rtg kości nosa	50,00 zł
19	Rtg kości piętowej (1 projekcja)	50,00 zł
20	Rtg kości piętowej (2 projekcje)	90,00 zł
21	Rtg kręgosłupa (dowolny odcinek) - skośnie	60,00 zł
22	Rtg kręgosłupa (dowolny odcinek) - boczne	60,00 zł
23	Rtg kręgosłupa czynnościowy lędźwiowy (2 projekcje)	80,00 zł



24	Rtg kręgosłupa czynnościowy szyjny (2 projekcje)	80,00 zł
25	Rtg kręgosłupa lędźwiowo-krzyżowego (2 projekcje)	90,00 zł
26	Rtg kręgosłupa piersiowego (2 projekcje)	90,00 zł
27	Rtg kręgosłupa szyjnego (2 projekcje)	80,00 zł
28	Rtg kręgosłupa piersiowo-lędźwiowego TH-L na stojąco (1 projekcja)	80,00 zł
29	Rtg kręgosłupa piersiowo-lędźwiowego TH-L na stojąco (2 projekcje)	100,00 zł
30	Rtg miednicy (1 projekcja)	60,00 zł
31	Rtg mostka (2 projekcje)	60,00 zł
32	Rtg nadgarstka (2 projekcje)	50,00 zł
33	Rtg nadgarstka (4 projekcje)	70,00 zł
34	Rtg nosogardła (1 projekcja)	50,00 zł
35	Rtg obu dłoni (3 projekcje: AP i 2 projekcje skośne)	90,00 zł
36	Rtg obu kolan (3 projekcje: AP i 2 projekcje boczne)	90,00 zł
37	Rtg obu łokci (3 projekcje: AP i 2 projekcje boczne)	80,00 zł

38	Rtg obu nadgarstków (3 projekcje: AP i 2 projekcje boczne)	80,00 zł
39	Rtg stawu skokowego stopy (2 projekcje)	80,00 zł
40	Rtg obu stawów skokowych stopy (3 projekcje: AP i 2 projekcje boczne)	90,00 zł
41	Rtg obu stóp (3 projekcje: AP i 2 projekcje boczne)	70,00 zł
42	Rtg obojczyków (1 projekcja)	50,00 zł
43	Rtg oczodołów (1 projekcja)	50,00 zł
44	Rtg osiowe rzepek	50,00 zł
45	Rtg palca dłoni (2 projekcje)	45,00 zł
46	Rtg palca stopy (2 projekcje)	45,00 zł
47	Rtg podudzia 1 nogi (2 projekcje)	100,00 zł
48	Rtg przeglądowy jamy brzusznej (1 projekcja)	75,00 zł
49	Rtg przedramienia (2 projekcje)	60,00 zł
50	Rtg siodełko tureckie	50,00 zł
51	Rtg stawów skroniowo-żuchwowych klasycznie (4 projekcje)	80,00 zł
52	Rtg stawów biodrowych	60,00 zł
53	Rtg stawu biodrowego (AP + osiowe)	50,00 zł
54	Rtg stawów krzyżowo-biodrowych (1 projekcja)	60,00 zł
55	Rtg stawu krzyżowo-biodrowego (3 projekcje: AP + 2 skośnie)	75,00 zł
56	Rtg stopy	50,00 zł
57	Rtg twarzoczaszki	50,00 zł
58	Rtg uda (2 projekcje)	60,00 zł
59	Rtg zatok	50,00 zł
60	Rtg zęba	25,00 zł
61	Rtg żeber	55,00 zł
62	Rtg żuchwy	50,00 zł
63	Wydanie wyniku RTG	25,00 zł
<b>STOMATOLOGICZNA TOMOGRAFIA STOŻKOWA CBCT</b>		
1	CBCT szczęki	200,00 zł
2	CBCT żuchwy	200,00 zł
3	CBCT szczęki i żuchwy	280,00 zł
4	CBCT wycinka szczęki lub żuchwy	170,00 zł
5	CBCT zatok szczękowych	150,00 zł
6	CBCT stawu skroniowo-żuchwowego w zwarcu i rozwarciu	280,00 zł
7	CBCT stawu skroniowo-żuchwowego w zwarcu lub rozwarciu	200,00 zł
8	CBCT pojedynczego zęba	150,00 zł
9	CBCT twarzoczaszki	300,00 zł
<b>ULTRASONOGRAFIA</b>		
1	Mammografia z opisem	170,00 zł
2	Badanie dopplerowskie naczyń tętniczych tętnic jednej kończyny	220,00 zł
3	Badanie dopplerowskie naczyń tętniczych tętnic dwóch kończyn dolnych	240,00 zł
4	Badanie dopplerowskie naczyń tętniczych tętnic jednej kończyny	220,00 zł

5	Badanie dopplerowskie naczyń tętniczych tętnic dwóch kończyn	240,00 zł
6	Badanie dopplerowskie naczyń żylnych jednej kończyny dolnej	220,00 zł
7	Badanie dopplerowskie naczyń żylnych dwóch kończyn dolnych	240,00 zł
8	Badanie dopplerowskie naczyń żylnych jednej kończyny górnej	220,00 zł
9	Badanie dopplerowskie naczyń żylnych dwóch kończyn górnych	240,00 zł
10	Badanie dopplerowskie innych naczyń tętniczych (np. tętnic nerkowych, pnia trzewnego)	220,00 zł
11	Badanie dopplerowskie naczyń tętniczych tętnic szyjnych i kręgowych	240,00 zł
12	Badanie dopplerowskie naczyń żylnych szyjnych i innych	220,00 zł
13	USG gruczołu krokowego (prostaty)	110,00 zł
14	USG jamy brzusznej i przestrzeni zaotrzewnowej z oceną narządu rodnego u kobiet i gruczołu krokowego u mężczyzn	120,00 zł
15	USG jamy brzusznej i przestrzeni zaotrzewnowej	100,00 zł
16	USG jąder	90,00 zł
17	USG macicy ciężarnej (USG ciąży)	110,00 zł
18	USG mięśnia	90,00 zł
19	USG mięśni gałek ocznych	170,00 zł
20	USG narządów rodnych (przezpowłokowe)	90,00 zł
21	USG transrektalne gruczołu krokowego (TRUS)	110,00 zł
22	USG opłucnej - oznaczenie poziomu płynu	90,00 zł
23	USG przeziemiączkowe	90,00 zł
24	USG stawów	110,00 zł
25	USG struktur położonych powierzchownie (np. doły podkolanowe)	100,00 zł
26	USG struktur szyi (np. węzły, torbiele)	90,00 zł
27	USG sutków i piersi	100,00 zł
28	USG stawu barkowego	120,00 zł
29	USG stawu biodrowego	120,00 zł
30	USG stawu kolanowego	120,00 zł
31	USG stawu łokciowego	120,00 zł
32	USG stawu nadgarstka	120,00 zł
33	USG stawu skokowo-goleniowego	120,00 zł
34	USG szyi z oceną tarczycy, ślinianek, naczyń, węzłów	120,00 zł
35	USG ścięgien	120,00 zł
36	USG ślinianek	100,00 zł
37	USG tarczycy	120,00 zł
38	USG transwaginalne - TV	110,00 zł
39	USG wczesna ciąża -TV	110,00 zł
40	USG układu moczowego	120,00 zł
41	USG węzłów chłonnych	120,00 zł
42	USG więzadeł	120,00 zł
<b>GABINET ZABIEGOWY</b>		
1	Wstrzyknięcie podskórne, śródskórne lub domięśniowe	25,00 zł
2	Wstrzyknięcie dożylnie	30,00 zł

3	Szczepienia ochronne (bez kosztów szczepionki)	25,00 zł
4	Pobranie krwi żyłnej	15,00 zł
5	Określenie poziomu glukozy glukometrem (pobranie z palca)	15,00 zł
6	Wykonanie prostego opatrunku	20,00 zł
7	Pomiar ciśnienia krwi (RR)	10,00 zł
<b>PORADNIA KARDIOLOGICZNA</b>		
1	Badanie EKG (z opisem)	55,00 zł
2	Badanie EKG (bez opisu)	50,00 zł
3	Badanie "Holtera"	170 zł (+ koszt baterii)
4	Badanie ECHO (z doplerem spektralnym i kolorowym)	170,00 zł
<b>PRACOWNIA PRÓBY WYSIŁKOWEJ</b>		
1	Próba wysiłkowa	160,00 zł
<b>PORADNIA GASTROLOGICZNA</b>		
1	Gastroskopia	150,00 zł
2	Badanie na helikobacter (bez kosztów testu)	25,00 zł
3	Gastroskopia z wycinkiem	170,00 zł
<b>PORADNIA PULMONOLOGICZNA</b>		
1	Badanie spirometryczne podstawowe - spirometria	55,00 zł
2	Spirometria z próbą rozkurczową (podwójna)	70,00 zł
<b>PORADNIA REUMATOLOGICZNA</b>		
1	Densytometria	120,00 zł
<b>PRACOWNIA EEG</b>		
1	Badanie EEG dorośli w czuwaniu z opisem	110,00 zł
2	Badanie EEG dzieci w czuwaniu z opisem	130,00 zł
3	Badanie EEG dzieci we śnie z opisem	170,00 zł
<b>PRACOWNIA EMG</b>		
1	Neuropatia	110,00 zł
2	Polineuropatia	430,00 zł
3	Urazowe uszkodzenia nerwów obwodowych	110,00 zł
4	Zespół cieśni nadgarstka	220,00 zł
5	Inne nieurazowe uszkodzenia nerwów obwodowych	110,00 zł
6	Uszkodzenie splotu barkowego	430,00 zł
7	Uszkodzenie rogów przednich rdzenia kręgowego (SLA, SMA, poliomy)	430,00 zł
8	Miopatia	300,00 zł
9	Dystrofia mięśniowa	300,00 zł
10	Miotonia	300,00 zł
11	Dystrofia miotoniczna	300,00 zł



12	Miastenia	190,00 zł
13	Zespół miasteniczny	190,00 zł
14	Tężyczka	190,00 zł
15	Badanie 1 mięśnia ilościowe	70,00 zł
16	Badanie 1 mięśnia jakościowe	40,00 zł
<b>PORADNIA GINEKOLOGICZNO - POŁOŻNICZA</b>		
1	Cytologia	45,00 zł
2	Pobranie posiewu z kanału szyjki macicy	25,00 zł
3	Pełny posiew wymazu z pochwy z antybiogramem	150,00 zł
<b>PORADNIA OKULISTYCZNA I LECZENIA JASKRY</b>		
1	Dobór szkieł korekcyjnych	80,00 zł
2	Badanie komputerowe wad wzroku - autorefraktometria (AKR)	
	AKR (bez kropli)	30,00 zł
	AKR z porażeniem akomodacji (z kroplami)	40,00 zł
3	Badanie wydzielania łez (próba Schimera)	30,00 zł
4	Egzoftalmometria (pomiar wytrzeszczu)	40,00 zł
5	Gonioskopia (badanie w trójlustrze, badanie kąta przesączania)	70,00 zł
6	Retinoskopia (badanie w trójlustrze, badanie dna oka)	120,00 zł
7	Oftalmoskopia bezpośrednia (badanie dna oka) - z kroplami	100,00 zł
8	Badanie ciśnienia śródgałkowego:	
	tonometria aplanacyjna Goldmanna (TOUTR)	40,00 zł
	tonometria bezkontaktowa	30,00 zł
9	Badanie pola widzenia	
	perymetria statyczna (perymetr Humphreya)	80,00 zł
	perymetria kinetyczna (perymetr Humphreya)	60,00 zł
10	Pomiar ciśnienia śródgałkowego (TOUTR)	18,00 zł
11	Pachymetria	40,00 zł
12	Usunięcie ciała obcego z rogówki	130,00 zł
13	Usunięcie ciała obcego z worka spojówkowego	40,00 zł
14	Usunięcie zmiany powieki oka (prosaki itp.)	300,00 zł
15	Wycięcie gradówki	300,00 zł
16	Wycięcie małej zmiany powieki oka (brodawczak, róg skórny itp.)	300,00 zł
17	Wycięcie dużej zmiany powieki oka (kępki żółte itp. bez przeszczepu skł)	400,00 zł
18	Epilacja rzęsy	40,00 zł
19	Iniekcje podspojówkowe	50,00 zł
20	Posiew wydzieliny z worka spojówkowego - za 1 oko	60,00 zł
21	Płukanie dróg nosowo - łzowych	30-60,00 zł
22	Płukanie oka	30,00 zł
23	OCT - plamka żółta	150,00 zł



24	OCT - jaska + GCC	190,00 zł
<b>PORADNIA LARYNGOLOGICZNA</b>		
1	Usunięcie ciała obcego (z gardła, ucha, krtani, nosa)	110,00 zł
2	Audiometria progowa tonalna (audiogram)	45,00 zł
3	Audiometria progowa tonalna wysoko częstotliwościowa	45,00 zł
4	Audiometria impedancyjna	45,00 zł
5	Audiometria słowna	55,00 zł
6	Usunięcie ciała obcego z przewodu słuchowego zewnętrznego	50,00 zł
7	Usunięcie woskowiny z przewodu słuchowego zewnętrznego	50,00 zł
8	Płukanie ucha zewnętrznego	50,00 zł
9	Tamponada zewnętrznego przewodu słuchowego	150,00 zł
10	Przedmuchiwanie trąbki Eustachiusza metodą Politzera	60,00 zł
11	Katateryzacja trąbki słuchowej	60,00 zł
12	Katateryzacja trąbki słuchowej z podaniem leku	70,00 zł
13	Przyżeganie przy krwotoku z nosa i tamponada	50,00 zł
14	Opanowanie krwotoku z nosa innymi sposobami (gąbka spongostanowa)	50,00 zł
15	Usunięcie ciała obcego z jam nosowych	50,00 zł
16	Usunięcie tamponady nosa	40,00 zł
17	Nacięcie ropnia okołomigdałkowego	110,00 zł
18	Punkcja ropnia okołomigdałkowego	90,00 zł
19	Udrożnienie po nacięciu ropnia okołomigdałkowego	50,00 zł
20	Usunięcie ciała obcego z gardła	50,00 zł
21	Wyłuszczenie torbieli zastoinowej migdałka podniebiennego	110,00 zł
22	Zabiegi diagnostyczne-pobranie wymazu z:	
	ucha	50,00 zł
	nosa	50,00 zł
	gardła	50,00 zł
23	Opatrunek ucha zewnętrznego	50,00 zł
24	Łyżeczkowanie ucha zewnętrznego	70,00 zł
<b>PORADNIA LOGOPEDYCZNA</b>		
1	Diagnoza logopedyczna/neurologopedyczna - za 30 minut	180,00 zł
2	Terapia logopedyczna/neurologopedyczna - za 30 minut	75,00 zł
3	Rehabilitacja głosu i mowy - za 30 minut	75,00 zł
4	Konsultacja w zakresie logopedii medialnej i artystycznej - za 30 minut	85,00 zł*
<b>PORADNIA DERMATOLOGICZNA</b>		
1	Elektrokoagulacja zmian:	
	do 5 zmian	120,00 zł
	do 8 zmian	180,00 zł

	do 12 zmian	230,00 zł
2	Dermatoskopia 1 zmiany	60,00 zł
3	Zabieg krio chirurgiczny:	
	do 5 zmian	130,00 zł
	do 8 zmian	200,00 zł
	do 12 zmian	270,00 zł
4	Łyżeczowanie pojedynczych brodawek i innych zmian w znieczuleniu chlorkiem etylu	
	do 5 zmian	130,00 zł
	do 8 zmian	200,00 zł
	do 12 zmian	230,00 zł
5	Pobranie wymazu z rany i zmian skórnych	70,00 zł
6	Oczyszczenie rany - opatrunek	50,00 zł
<b>PORADNIA UROLOGICZNA</b>		
1	Cewnikowanie pęcherza moczowego jednorazowe	80,00 zł
2	Cewnikowanie pęcherza moczowego z pozostawieniem cewnika na stałe	80,00 zł
3	Płukanie pęcherza moczowego i cewnika	130,00 zł
4	Uroflowmetria (badanie cewkowego przepływu moczu)	80,00 zł
<b>PORADNIA ONKOLOGICZNO - PROKTOLOGICZNA</b>		
1	Badanie sutków	60,00 zł
2	Aspiracja sutka	100,00 zł
3	Pobranie materiału do badań his.-pat.	200,00 zł
4	Elektrokoagulacja	90,00 zł
5	Inne drobne zabiegi w znieczuleniu miejscowym	200,00 zł
6	Zabiegi diagnostyczne okolicy odbytu	80,00 zł
7	Badanie per rectum	50,00 zł
8	Anoskopia	140,00 zł
9	Rektoskopia	160,00 zł
10	Prokto-sigmoidoskopia sztywnym wziernikiem	150,00 zł
11	Wizyta stomijna	80,00 zł
12	Odrowadzenie wypadniętych krwawnic	80,00 zł
13	Podkłucie krwawiącego guzka krwawniczego	120,00 zł
14	Bezkrwawe usuwanie żylaków odbytu metodą Barrona	190-360,00 zł
<b>PORADNIA ORTOPEDYCZNA</b>		
1	Miękki kołnierz Schanza	80,00 zł
2	Cingulum z użyciem opaski elastycznej	50,00 zł
3	Unieruchomienie gipsowe "ósemkowe" obręczy barkowej	80,00 zł
4	Unieruchomienie Desoult'a obręczy barkowej	170,00 zł
5	Punkcja kaletki łokciowej	100,00 zł
6	Punkcja	80,00 zł
7	Tutor gipsowy + punkcja	100,00 zł

8	Złamanie kości palca (palców) ręki:	
	repozycja + szyna Zimmera	200,00 zł
9	Blokada xylocainowa nadgarstka, barku, stawu kolanowego	120,00 zł
10	Okład	30,00 zł
11	Zdjęcie gipsu:	
	palcowo-przedramiennego	60,00 zł
	dłoniowo-ramiennego	40,00 zł
	opatrunku Desoulta	60,00 zł
	butu gipsowego	80,00 zł
	tutoru gipsowego stopowo-udowego	100,00 zł
<b>PORADNIA CHIRURGII OGÓLNEJ</b>		
1	Badanie sutków	55,00 zł
2	Znieczulenie miejscowe nasiękowe	30,00 zł
3	Blokada międzyżebrowa	60,00 zł
4	Opatrunek rany powierzchniowej - mały	25,00 zł
5	Opatrunek rany powierzchniowej - średni	30,00 zł
6	Opatrunek rany powierzchniowej - duży	40,00 zł
7	Opatrunek rany oparzeniowej - mały	40,00 zł
8	Opatrunek rany oparzeniowej - duży	60,00 zł
9	Pobranie materiału do badań bakteriologicznych rany	65,00 zł
10	Podkłucie krwawiącego żyłaka kończyny dolnej	100,00 zł
11	Opatrunek rany głębokiej z płukaniem	55,00 zł
12	Szycie rany małej (do 3 szwów)	70,00 zł
13	Szycie rany dużej (powyżej 3 szwów)	150,00 zł
14	Usunięcie szwów	30,00 zł
15	Radykalne wycięcie zmiany skórnej	380,00 zł
16	Miejscowe wycięcie zmiany skórnej	250,00 zł
17	Chirurgiczne opracowanie rany skórnej	120,00 zł
18	Usunięcie ciała obcego ze skóry lub tkanki podskórnej	360,00 zł
19	Usunięcie kleszcza	250,00 zł
20	Nakłucie i odbarczenie krwaka, torbieli	120,00 zł
21	Doszczętne wycięcie guzka z tkanki podskórnej	600,00 zł
22	Nacięcie ropnia	120,00 zł
23	Operacja wrastającego paznokcia	130,00 zł
24	Wszycie esperalu (bez kosztów leku)	240,00 zł
25	Usunięcie tkanki martwiczej	150-300,00 zł
26	Nacięcie kaletki	250,00 zł
<b>PORADNIA CHIRURGII PLASTYCZNEJ</b>		
1	Wycięcie znamienia	500- 2000,00 zł
2	Leczenie blizn (w tym pooperacyjnych)	250-2000,00 zł
3	Podanie sterydu	500,00 zł
4	Leczenie niewielkich ran oparzeniowych	od 250,00 zł
5	Opatrunek mini	20,00 zł

6	Opatrunek mały	25,00 zł
7	Opatrunek średni	30,00 zł
8	Opatrunek duży	60-100,00 zł
<b>PORADNIA LECZENIA ZEZA</b>		
1	Badanie na synoptoforze (kąć zeza, widzenie obuoczne)	100,00 zł
2	Konsultacja ortoptyczna z badaniami: ocena motoryki oczu i stanu widzenia obuocznego (jednoczesnej percepcji, fuzji i stereopsji), ocena konwergencji i PBK, ocena ostrości wzroku do bliży i dali, Cover test, ocena fiksacji (w przypadku niedowidzenia) wraz z wydaniem opinii i instruktażu.	180,00 zł
3	Ćwiczenia ortoptyczne pleoptyczne - indywidualnie 30 min.	100,00 zł
4	Badanie na ekranie Hessa	100,00 zł
5	Ćwiczenia ortoptyczne - 2 osoby	80,00 zł
<b>PORADNIA REHABILITACYJNA</b>		
<b>DIAGNOSTYKA</b>		
1	Badanie i porada lekarska, konsultacja	180,00 zł
2	Badanie i porada fizjoterapeutyczna	150,00 zł
3	Wizyta kwalifikująca przy planowaniu zabiegów w kriokomorze	60,00 zł
<b>KINEZYTERAPIA</b>		
1	Ćwiczenia indywidualne - 1 zabieg (do 40 minut)	100,00 zł
2	Ćwiczenia indywidualne - 10 zabiegów (do 40 minut)	950,00 zł
3	Indywidualna terapia z pacjentem 1:1 (do 40 minut) - 1 zabieg	180,00 zł
4	Indywidualna terapia z pacjentem 1:1 (do 40 minut) - 10 zabiegów	1 800,00 zł
5	Ćwiczenia grupowe "Sprawność i zdrowie" - 1 wejście	40,00 zł
6	Ćwiczenia grupowe "Sprawność i zdrowie" - pakiet miesięczny (8 wejść)	260,00 zł
7	Rehabilitacja w domu pacjenta - 1 zabieg	240,00 zł
8	Rehabilitacja w domu pacjenta z fizykoterapią (laser lub elektroterapia) - 1 zabieg	300,00 zł
9	Suche igłowanie	60,00 zł
<b>MASAŻ</b>		
1	Masaż (20-30 min.) - 1 zabieg	180,00 zł
2	Masaż klasyczny - 10 zabiegów	1 800,00 zł



<b>MASAŻ MECHANICZNY - Aquavibron, limfatyczny BOA</b>		
1	Masaż mechaniczny odcinkowy - 1 zabieg (10-15 minut)	50,00 zł
2	Masaż odcinkowy - 10 zabiegów	420,00 zł
3	Masaż wirowy (HYDROTHERAPIA) rąk/stóp - 1 zabieg (15 minut)	50,00 zł
4	Masaż wirowy (HYDROTHERAPIA) rąk/stóp - 10 zabiegów (po 15 min)	420,00 zł
5	Masaż wirowy (HYDROTHERAPIA) kończyn dolnych - 1 zabieg (15 min)	50,00 zł
6	Masaż wirowy (HYDROTHERAPIA) kończyn dolnych - 10 zabiegów (po 15 minut)	420,00 zł
<b>FIZYKOTERAPIA</b>		
1	Naświetlanie lampą SOLLUX	18,00 zł
2	Laseroterapia /skaner/	18,00 zł
3	Ultradźwięki miejscowe:	
	3a   1 zabieg	18,00 zł
4	Pole magnetyczne - Magnetronik	18,00 zł
5	Terapuls	18,00 zł
6	Elektroterapia (jonoforeza, galwanizacja, prądy diadynamiczne, interferencyjne, Kotza, Tens, Treberta, elektrostymulacja - elektrody	18,00 zł
6a	Elektrostymulacja punktowa np. nerwu twarzowego, zwieraczy odbytu, cewki moczowej	
	1 zabieg	60,00 zł
	10 zabiegów	540,00 zł
<b>PLASTRY REHABILITACYJNE ("TEJPY")</b>		
1	Aplikacja 1 okolica	50,00 zł
<b>KRIOTERAPIA</b>		
1	Krioterapia miejscowa:	
	1 okolica (3 min)	18,00 zł
2	Zabieg w kriokomorze - jednorazowe wejście (ok.3 min.) wraz z kinezyterapią (do 30 minut)	60,00 zł
3	Zabieg w kriokomorze - abonament 10 wejść z kinezyterapią (do 30 minut) z konsultacją kwalifikującą (pacjent nie posiada skierowania)	480,00 zł
4	Zabieg w kriokomorze - abonament 10 wejść z kinezyterapią (do 30 minut) bez konsultacji kwalifikującej (pacjent posiada skierowanie)	420,00 zł
<p><b>Usługi medyczne w Poradni Rehabilitacyjnej, wykupione w pakietach lub abonamentach obejmujących więcej niż 1 usługę danego rodzaju, są świadczone w wyznaczonych pacjentowi terminach. Pacjent, który nie przybył na wyznaczony termin, nie może żądać wyznaczenia dodatkowego, innego terminu wykonania usługi. Jeżeli nieobecność była spowodowana przyczyną zdrowotną, pacjent może niezwłocznie po ustaniu tej przyczyny zgłosić w Rejestracji Poradni Rehabilitacyjnej prośbę o wyznaczenie dodatkowego, innego terminu wykonania usługi. Termin ten może zostać wyznaczony na dni przypadające w ciągu tylko miesiąca od dnia ostatniego wykonania usługi pacjentowi.</b></p>		



<b>STOMATOLOGIA OGÓLNA</b>		
1	Konsultacja stomatologiczna z założeniem karty leczenia i instruktażem higieny jamy ustnej	120,00 zł
2		60,00 zł
3	Fluoryzacja metodą kontaktową - 1 ząb	6,00 zł
4	Leczenie biologiczne zapalenia miazgi I ° (każda wizyta) MTA	60,00 zł
5	Ekstirpacja miazgi w zębie dwukanałowym (za kanał)	60,00 zł
6	Ekstirpacja miazgi w zębie wielokanałowym	60,00 zł
7	Wizyta w trakcie leczenia endodontycznego zęba dwukanałowego (każda wizyta)	120,00 zł
8	Wizyta w trakcie leczenia endodontycznego zęba wielokorzeniowego + opatrunek	120,00 zł
9	Udrażnianie i opracowania (za każdy kanał)	180,00 zł
10	Wypełnienie kanału (za każdy kanał)	180,00 zł
11	Powtórne leczenie endodontyczne zęba jednokanałowego (udrożnienie	480,00 zł
12	Powtórne leczenie endodontyczne zęba dwukanałowego (udrożnienie i	720,00 zł
13	Powtórne leczenie endodontyczne zęba trzykanałowego	960,00 zł
14	Wypełnienie ubytku na 1 powierzchni:	
	materiał złożony chemoutwardzalny w zębie bocznym	120,00 zł
	materiał złożony światłoutwardzalny	180,00 zł
15	Wypełnienie ubytku na 2 powierzchniach:	
	materiał złożony chemoutwardzalny w zębie bocznym	170,00 zł
	materiał złożony światłoutwardzalny	220,00 zł
16	Wypełnienie ubytku na 3 powierzchniach:	
	materiał złożony chemoutwardzalny w zębie bocznym	180,00 zł
	materiał złożony światłoutwardzalny	240,00 zł
17	Leczenie pod mikroskopem z wypełnieniem:	
	jeden kanał	720,00 zł
	dwa kanały	960,00 zł
	trzy kanały	1 400,00 zł
18	Użycie cwieków i wkładów standardowych	220,00 zł
19	Wykonanie zdjęcia radiograficznego zęba	40,00 zł
20	Piaskowanie zębów	180,00 zł
21	Wybielenie zębów martwych - za 1 ząb	250,00 zł
22	Odbudowa zęba	360,00 zł
23	Znieczulenie z wyłączeniem lignokainy	50,00 zł
24	Leczenie nadwrażliwości szyjek zębowych - za 1 ząb	6,00 zł
25	Użycie mikroskopu	300,00 zł
26	Skaling za 1 ząb	12,00 zł
<b>CHIRURGIA STOMATOLOGICZNA</b>		
1	Kontrolne badanie lekarskie z założeniem karty leczenia	120,00 zł
2	Znieczulenie miejscowe (z wyjątkiem 2% Lignocainy)	50,00 zł

3	Usunięcie zęba jednokorzeniowego	240,00 zł
4	Usunięcie zęba wielokorzeniowego	300,00 zł
5	Usunięcie zęba mlecznego	180,00 zł
6	Zabieg "niedokończonej ekstrakcji"	360,00 zł
7	Dłutowanie zęba	360,00 zł
8	Plastyka połączenia ustno-zatokowego	480,00 zł
9	Operacyjne usunięcie zęba częściowo zatrzymanego	480,00 zł
10	Operacyjne usunięcie zęba całkowicie zatrzymanego	600,00 zł
11	Operacyjne usunięcie zawiązka zęba	600,00 zł

12	Zaopatrzenie rany (szwy chirurgiczne)	120,00 zł
13	Zdjęcie szwów (toaleta rany)	60,00 zł
14	Nacięcie ropnia	180,00 zł
15	Nacięcie ropnia laserem CO <sub>2</sub>	240,00 zł
16	Plastyka wędzidełka wargi, języka, policzka	300,00 zł
17	Opatrunek chirurgiczny	100,00 zł
18	Resekcja zęba jednokorzeniowego	480-600,00 zł
19	Resekcja zęba wielokorzeniowego	600-720,00 zł
20	Wyłuszczenie torbieli zębopochodnych	480-600,00 zł
21	Plastyka wyrostka zębodołowego	480,00 zł
22	Leczenie "suchego zębodołu" - każda wizyta	60,00 zł
<b>PERIODONTOLOGIA</b>		
1	Badanie pacjenta z instruktażem higieny jamy ustnej	60,00 zł
2	Fluoryzacja (za każdy ząb)	6,00 zł
3	Usunięcie złogów nazębnych - za 1 ząb	12,00 zł
4	Usunięcie osadu przez piaskowanie - za 1 ząb	7,00 zł
5	Płukanie kieszonki z aplikacją leku + koszt leku	7,00 zł
6	Znieczulenie	50,00 zł
7	Korekta zgryzu (1/2 łuku)	150,00 zł
8	Badanie histopatologiczne	430,00 zł
9	Opatrunek periodontologiczny położony na odcinek trzech przestrzeni międzyzębowych	70,00 zł
10	Kiretaż zamknięty + koszt znieczulenia + opatrunek periodontologiczny	430-800,00 zł
11	Kiretaż otwarty + opatrunek periodontologiczny (1/2 łuku)	720,00 zł
12	Plastyka wędzidełka (wargi, języka, policzka) + opatrunek periodontologiczny	360,00 zł
13	Pogłębienie przedsionka jamy ustnej + koszt znieczulenia + opatrunek periodontologiczny + koszt szycia	720,00 zł
14	Pogłębienie przedsionka przeszczepem nabłonkowym z podniebienia	1 000,00 zł
15	Pokrycie recesji przeszczepem łącznotkankowym z podniebienia	2 000,00 zł
16	Unieruchomienie zębów szyną z włókna szklanego wzmocnioną kompozytem (od pary zębów)	180,00 zł
17	Unieruchomienie zębów szyną z włókna szklanego wzmocnioną kompozytem	360-720,00 zł
18	Leczenie zmian na błonie śluzowej + koszt ewentualnych zabiegów (przymoczeki, płukanie, pędzlowanie)	120,00 zł
19	Plastyka wędzidełka (wargi, języka, policzka) laserem	240,00 zł
20	Gingiwektomia laserem	120,00 zł
21	Biostymulacja laserem	60,00 zł

22	Regeneracja przyzębia	2 400,00 zł
23	Pokrycie 1 recesji w kwadrancie	1 500,00 zł
24	Pokrycie 2-3 recesji w kwadrancie	2 000,00 zł
25	Pokrycie 4 i więcej recesji w kwadrancie	2 500,00 zł
26	Pogłębienie przedsionka z FGG (przeszczep nabłonkowy tkanki miękkiej z podniebienia)	1 000,00 zł
27	Zabieg regeneracji z EMDOGAIN (1 ząb)	1 800,00 zł
28	Zabieg płatowy	400,00-800,00 zł

*Rev*

<b>ORTODONCJA</b>		
1	Badanie ortodontyczne i porada lekarska (osoby powyżej 13 roku życia)	100,00 zł
2	Wyciski szczęk dla ustalenia diagnozy, planu leczenia, kontroli	200,00 zł
3	Wycisk szczęki z pierścieniami	120,00 zł
4	Ustalenie planu leczenia pow. 13 roku życia z analizą telertg	220,00 zł
5	Płyta przedsionkowa - standardowa	40,00 zł
6	Płytko-proteza	600,00 zł
7	Aparat blokowy i modyfikacje - zaliczka 200 zł	700,00 zł
8	Aparat elastyczny (Stochfisch, Frankle) - zaliczka 200 zł	1 000,00 zł
9	Płytko Schwarza z pojedynczą śrubą - zaliczka 200 zł	700,00 zł
10	Wizyta kontrolna z aparatem ruchomym	100,00 zł
11	Wizyta kontrolna z aparatem gruboślukowym	80,00 zł
12	Twinn Block - zaliczka 200 zł	1 400,00 zł
13	Płytko Nanca i modyfikacje - trainer	400,00 zł
14	Wyciąg zewnętrzny /headger lub maska twarzowa/	600,00 zł
15	Kaniule jako element dodatkowy aparatu ruchomego (dwie)	120,00 zł
16	Płytko retencyjne bez śruby	600,00 zł
	Płytko retencyjne z białym łukiem	650,00 zł
17	Aparat typu Hyrax i modyfikacje - zaliczka 200 zł	1 400,00 zł
18	Pendulum i modyfikacje	800,00 zł
19	Utrzymywacz przestrzeni metalowy	200,00 zł
20	Retainer doginany	450,00 zł
21	Retainer jeden ząb	60,00 zł
22	Szyna w zgryzie konstrukcyjnym twarda	600,00 zł
23	Szyna termoutwardzalna	420,00 zł
24	Set-up w zakresie 1-go zęba	50,00 zł
25	Łuk podniebienny z pętlami lutowanymi	500,00 zł
26	Bihelix, lipbumper	500,00 zł
27	Zapora językowa z drutu lutowana	450,00 zł
28	Dodatkowe elementy w aparatach ruchomych:	
	peloty wargowe	50,00 zł
	agrafka Adamsa	50,00 zł
	wały nagryzowe druciane	50,00 zł
	łuk protruzyjny dolny i górny, fiksator	50,00 zł
	sprężyny, klamry (Adamsa, grotowa, węgierska, skrzyżowne)	50,00 zł
	zapora języka	70,00 zł
	wały skośne i proste	70,00 zł



	trzcina	50,00 zł
	kolor akrylu, dostawienie zęba	50,00 zł
<b>29</b>	Śruby:	
	dodatkowa śruba	50,00 zł
	śruba sektorowa	150,00 zł
	śruba prosta, dwukierunkowa	70,00 zł
	śruba trzykierunkowa	220,00 zł
	śruba zawiasowa dolna lub górna /mała - duża	100,00 zł
<b>30</b>	Mikrośruba	800,00 zł
<b>31</b>	Naprawy aparatu:	
	Naprawa pękniętego aparatu z wyciskiem (1 element)	150,00 zł
	Naprawa pękniętego aparatu bez wycisku	80,00 zł
<b>32</b>	Rekonstrukcja aparatu z wyciskiem (bez elementów)	100,00 zł
<b>33</b>	Wymiana śruby sektorowej jednokierunkowej	150,00 zł
<b>34</b>	Wymiana śruby 2-kierunkowej	180,00 zł
<b>35</b>	Wymiana śruby 3-kierunkowej	220,00 zł
<b>36</b>	Element lutowany	100,00 zł
<b>37</b>	Aparaty stałe:	
	Aparat samoligaturujący	3 000,00 zł
	Aparat metalowy - jeden łuk (2 raty x 1000 zł)	2 000,00 zł
	Aparat porcelanowy - jeden łuk	3 000,00 zł
	Aparat kryształowy - jeden łuk	3 000,00 zł
	Aparat Motion Carriere (2 raty x 900,00 zł)	1 800,00 zł
<b>38</b>	Częściowy aparat stały	1 000,00 zł
<b>39</b>	Wizyta kontrolna - jeden łuk	240,00 zł
<b>40</b>	Wizyta kontrolna - dwa łuki	300,00 zł
<b>41</b>	Zdjęcie aparatu stałego - jeden łuk	200,00 zł
<b>42</b>	Wizyta kontrolna z retencją i częściowym aparatem stałym	120,00 zł
<b>43</b>	Odsłonięcie zęba zatrzymanego:	
	pacjent z "CePeLek-u"	500,00 zł
	pacjent spoza "CePeLek-u"	650,00 zł
<b>44</b>	Blokowanie śruby Hyrax	80,00 zł
<b>45</b>	Podwyższenie zwarcia	70,00 zł
<b>46</b>	Ekspander podniebienny	500,00 zł

47	Aparat stały - 1 element	80,00 zł
48	Kontrola aparatu stałego samoligaturującego (1 łuk)	260,00 zł
49	Kontrola aparatu stałego samoligaturującego (2 łuki)	300,00 zł
50	Rotator	700,00 zł
<b>PROTETYKA</b>		
1	Badanie lekarskie z założeniem karty leczenia	60,00 zł
2	Ustalenie planu leczenia (kalkulacja cenowa)	180,00 zł
4	Konsultacja lekarska	120,00 zł
5	Korekta zgryzu	120,00 zł
6	Znieczulenie (z wyjątkiem Lignocainy)	50,00 zł
7	Odbudowa zęba jednokorzeniowego wkładem KK lanym	480,00 zł
8	Odbudowa zęba wielokorzeniowego wkładem KK lanym	600,00 zł
9	Odbudowa zęba jednokorzeniowego wkładem standardowym	120,00 zł
10	Odbudowa zęba wielokorzeniowego wkładem standardowym	240,00 zł
11	Odbudowa zęba wkładem z włókna szklanego	350,00 zł
12	Zastosowanie zatrzasku kulistego Reyna	720,00 zł
13	Wykonanie korony tymczasowej	60,00 zł
14	Ochronne lakierowanie oszlifowanego zęba	25,00 zł
15	Ochrona oszlifowanego zęba kształtką standardową	60,00 zł
16	Korona całkowita lana stalowa	480,00 zł
17	Korona licowana porcelana	1 200,00 zł
18	Element licowany porcelaną	1 200,00 zł
19	Powtórne cementowanie korony (1 punkt)	60,00 zł
20	Korona metalowa licowana porcelaną ze stopniem ceramicznym	1 200,00 zł
21	Korona pełnoceramiczna Empress	1 400,00 zł
22	Korona pełnoceramiczna Zircona	1 500,00 zł
23	Licówka porcelanowa	1 450,00 zł
24	Most kompozytowy na włóknie szklanym	1 550,00 zł
25	Odbudowa Flow Injection (kompozyt wtryskowy/bonding - 1 ząb)	350,00 zł
26	Zdjęcie korony lub mostu (1 punkt)	120,00 zł
27	Proteza osiadająca - do 7 zębów	720,00 zł
28	Proteza osiadająca powyżej 7 zębów	1 000,00 zł
29	Proteza całkowita	1 400,00 zł
30	Proteza nakładkowa akrylowa - do 7 zębów	1 000,00 zł

31	Proteza nakładkowa akrylowa - powyżej 7 zębów	1 400,00 zł
32	Szyna zgryzowa akrylowa	600,00 zł
33	Szyna zgryzowa miękka	600,00 zł
34	Proteza szkieletowa	2 400,00 zł
35	Szynoproteza	3 000,00 zł
36	Płyta lana	700,00 zł
37	Łuk lany (wzmocnienie)	240,00 zł
38	Łuk doginany (wzmocnienie)	180,00 zł
39	Siatka wzmacniająca protezę	300,00 zł
40	Dodatkowy element doginany (klamra)	60,00 zł
41	Podścielenie protezy całkowitej	480,00 zł
42	Podścielenie protezy częściowej	300,00 zł
43	Repereacje - za 1 punkt	120,00 zł
44	Wymiana matrycy w płycie protezy	200,00 zł
45	Korekcja protezy w większym zakresie	100,00 zł
<b>BADANIA LEKARSKIE</b>		
1	Wystawienie zaświadczenia lekarskiego, innego zaświadczenia lub ich duplikatu	40,00 zł
2	Badanie lekarskie kwalifikowanego pracownika ochrony	250,00 zł
3	Badanie psychologiczne kwalifikowanego pracownika ochrony	150,00 zł
4	Badanie lekarskie osoby ubiegającej się o pozwolenie na broń	250,00 zł
5	Badanie psychologiczne osoby ubiegającej się o pozwolenie na broń	250,00 zł
6	Badanie lekarskie osoby posiadającej pozwolenie na broń	200,00 zł
7	Badanie psychologiczne osoby posiadającej pozwolenie na broń	200,00 zł
8	Badanie lekarskie do amatorskiego prawa jazdy	200,00 zł
9	Badanie lekarskie i wydanie zaświadczenia do zawodowego prawa jazdy	230,00 zł
10	Badanie psychologiczne kandydatów do objęcia urzędu sędziego oraz wydanie zaświadczenia	180,00 zł
11	Badanie psychiatryczne ubiegających się o licencję detektywa	180,00 zł
12	Badanie psychologiczne ubiegających się o licencję detektywa	170,00 zł
13	Badanie psychiatryczne posiadających licencję detektywa	200,00 zł
14	Badanie psychologiczne posiadających licencję detektywa	170,00 zł
15	Badanie psychologiczne strażnika gminnego/miejskiego	170,00 zł
16	Badanie psychiatryczne osób zatrudnionych przy wytwarzaniu i obrocie materiałami wybuchowymi, bronią amunicją oraz wyrobów o przeznaczeniu wojskowym lub policyjnym	300,00 zł

17	Badanie psychologiczne osób zatrudnionych przy wytwarzaniu i obrocie materiałami wybuchowymi, bronią amunicją oraz wyrobów o przeznaczeniu wojskowym lub policyjnym	200,00 zł
----	---	-----------

18	Badanie psychologiczne w zakresie psychologii transportu (kierowcy	150,00 zł
19	Konsultacja psychologiczna w zakresie medycyny pracy:	
	operatorzy wózków widłowych i innych maszyn, praca na wysokości	120,00 zł
	pojazdy służbowe kat. B	140,00 zł
20	Badanie dla celów orzecznictwa (konsultacja psychologiczna i psychiatryczna)	430,00 zł
21	Badanie lekarskie i wydanie orzeczenia dotyczącego medycyny pracy oraz związanego z kodeksem pracy	120,00 zł
22	Badanie lekarskie i wydanie orzeczenia na podstawie ustawy o zawodach lekarza i lekarza dentysty	110,00 zł
23	Badanie sanitarno-epidemiologiczne (uaktualnienie książeczki sanitarno - epidemiologicznej) wraz z wydaniem zaświadczenia	100,00 zł
24	Badanie sanitarno-epidemiologiczne (uaktualnienie książeczki sanitarno - epidemiologicznej) dodatkowe przy badaniu profilaktycznym wraz z wydaniem zaświadczenia	80,00 zł

Badania wykonywane w ramach profilaktycznej opieki zdrowotnej wynikające z art. 229 Kodeksu pracy są zwolnione z VAT.